

iThenticate Kılavuzu

Benzerlik Raporu

Kurumsal mail adresiniz ve Ithenticate şifreniz ile <https://aydinadu.turnitin.com> adresinden giriş yapınız.

Not: Şifrenizi unuttuysanız Şifre Sıfırlama başlığındaki adımları uygulayınız.

Sign In

Username*

Password*

[Sign in](#)

[Forgot username?](#)

[Forgot password?](#)

Doküman yüklemek için ortada yer alan Launch butonunda tıklayınız.

iThenticate

Comprehensive and efficient similarity checking for researchers, publishers, and scholars to aid in the detection of plagiarism.

Launch

[Manage integrations](#)

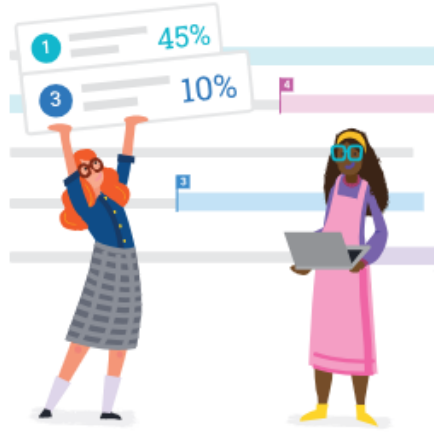

Sağ üstte yer alan Upload butonuna tıklayınız.

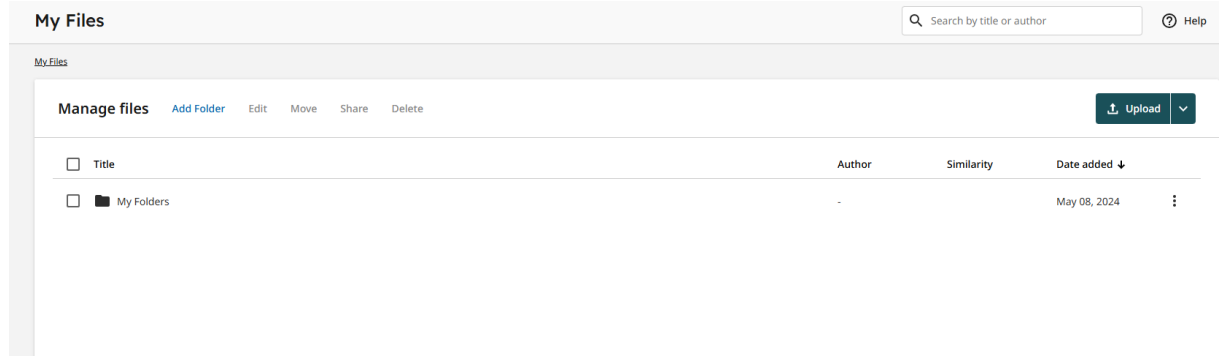

Bilgisayarınızdan yüklemek istediğiniz dosyayı seçiniz.

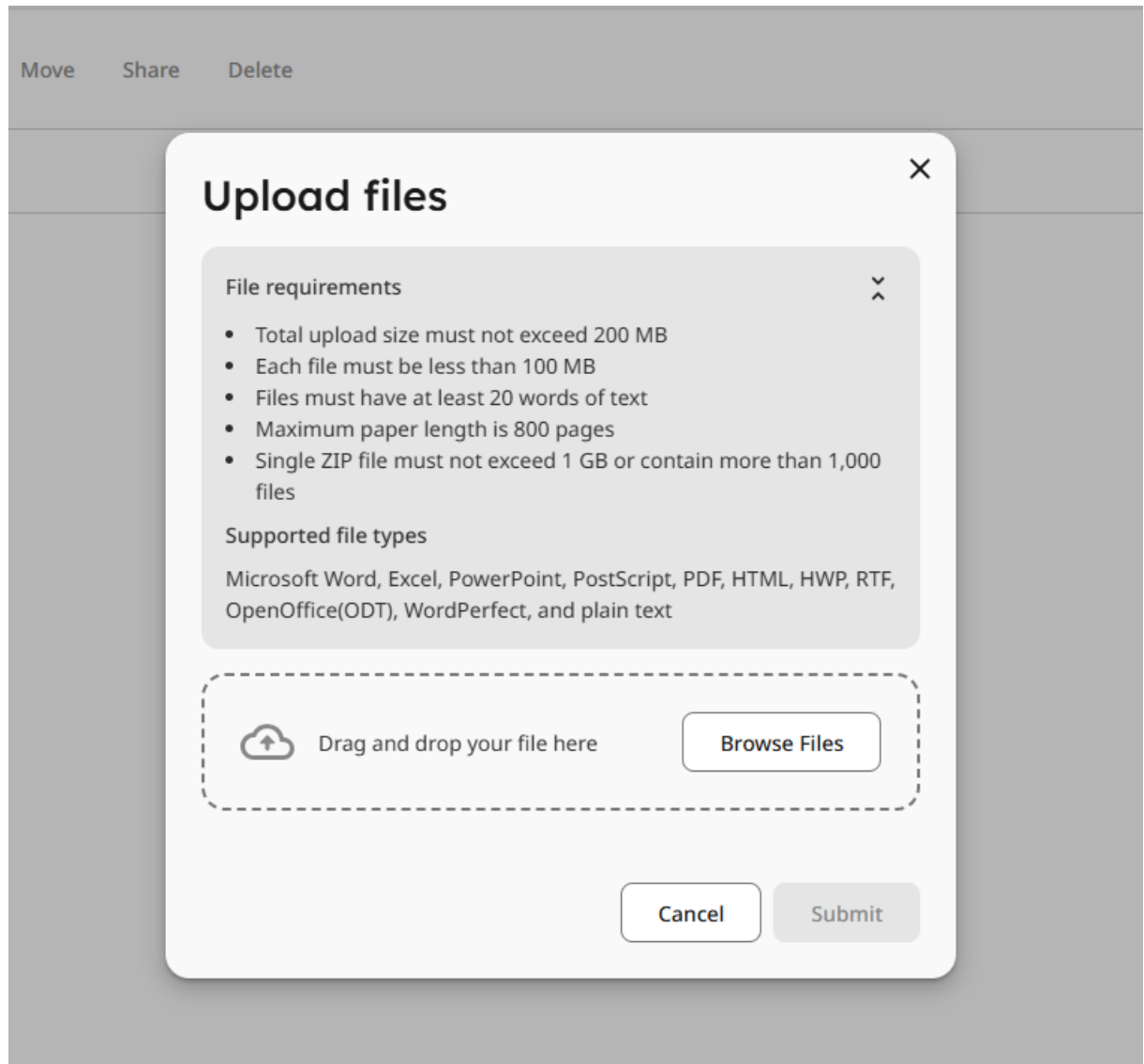

Dokümanınızın benzerlik oranı Similarity sütununda görünecektir. Bu aşamada dosyanızın boyutuna göre beklemeniz gerekmektedir. Yükleme aşamaları report sütununda (saving, processing, pending) görüntülenecektir. Oranı görüntülemek için sayfayı yenileyiniz. Rapor tamamlandığında benzerlik oranı görüntülenecektir. Raporu görüntülemek için çıkan Benzerlik Oranının (%26) üzerine tıklayınız.

Bu aşamada raporu görüntüleyebilir, filtreleyebilir ve indirebilirsiniz.

Source	Similarity	Matched Words
1 Internet	2%	94
2 Internet	1%	
3 Internet	1%	54
4 Internet	1%	47
5 Internet	1%	47

Filters

[← Back to Similarity Report](#)

26% Overall Similarity
102 Matching Text Blocks

Compare submissions against [?](#)
Select at least one source type to check for similarity.

- Submitted Works
- Internet content
- Publications
- Crossref
- Crossref posted content

Exclusion filters [?](#)

- Exclude bibliography
- Exclude quoted text
- Exclude cited text
- Abstract
- Methods and Materials

[Cancel](#) [Apply Filters](#)

Uygulayabileceğiniz toplam 6 filtre bulunmaktadır. Makaleniz için kabul edilen filtrelemeleri uygulayabilirsiniz.

-iThenticate 2.0 Filtre Açıklamaları Exclude bibliography (Kaynakça hariç tut): Bu filtre etkinleştirildiğinde, belgedeki kaynakça bölümü (örneğin “References” veya “Bibliography” başlığı altındaki içerik) benzerlik taramasına dahil edilmez. Böylece yalnızca metnin ana içeriği analiz edilir; kaynakça, benzerlik oranını artırmaz.

-Exclude quoted text (Tırnak içi metni hariç tut): Bu seçenek işaretlendiğinde, çift tırnak (“...” içinde yer alan doğrudan alıntılar benzerlik analizinden hariç tutulur. Akademik yazılarda sıkça kullanılan bu tür alıntılar, filtre sayesinde, raporu

yanılmadan analiz dışı bırakılır. Ancak filtre yalnızca düzgün biçimde tırnak içine alınmış metinleri tanır.

-Exclude cited text (Atıf yapılmış metni hariç tut): Bu filtre, uygun şekilde kaynak gösterilmiş bölümlerin (örn. APA, MLA gibi stillerle) analiz dışında bırakılmasını sağlar. Böylece doğru atıf yapılmış alıntılar sistem tarafından benzerlik oranına dahil edilmez.

-Abstract (Özet bölümü): Bu filtre sayesinde, belgenin özet kısmı analiz dışında bırakılabilir. Özellikle bilimsel çalışmalarda, özet bölümlerinin benzer ifadeler içermesi doğaldır. Dileyen kullanıcılar bu kısmı hariç tutarak daha anlamlı sonuçlar elde edebilir.

-Methods and materials (Yöntem ve materyaller): Bu filtre, genellikle benzer yazım diline sahip olan "Yöntem" ve "Materyaller ve Yöntemler" bölümlerini analiz dışı bırakmak için kullanılır. Standart ifadeler içerdiği için, bu kısımların analiz dışı bırakılması, raporun daha sağlıklı yorumlanmasına yardımcı olur.

-Exclude small matches (Küçük eşleşmeleri hariç tut): Bu filtre ile belirli bir uzunluğun altındaki (8-12 kelime arası seçilebilir) kısa eşleşmeler analizden çıkarılır. Böylece yalnızca anlamlı ve dikkat çekici benzerlikler rapora yansır; tesadüfi veya genel ifadeler sonucu etkilemez.

İstediğiniz filtreleri seçip Apply Changes'a tıklayınız. Uyguladığınız filtreler raporun 2. Sayfasında Filtered from the Report başlığının altında not olarak yer alacaktır.

Raporun indirmek için, sol üstte yer alan indirme butonuna tıkladıktan sonra Similarity Report'a tıklayınız. iThenticate benzerlik raporunuz otomatik olarak inecektir.

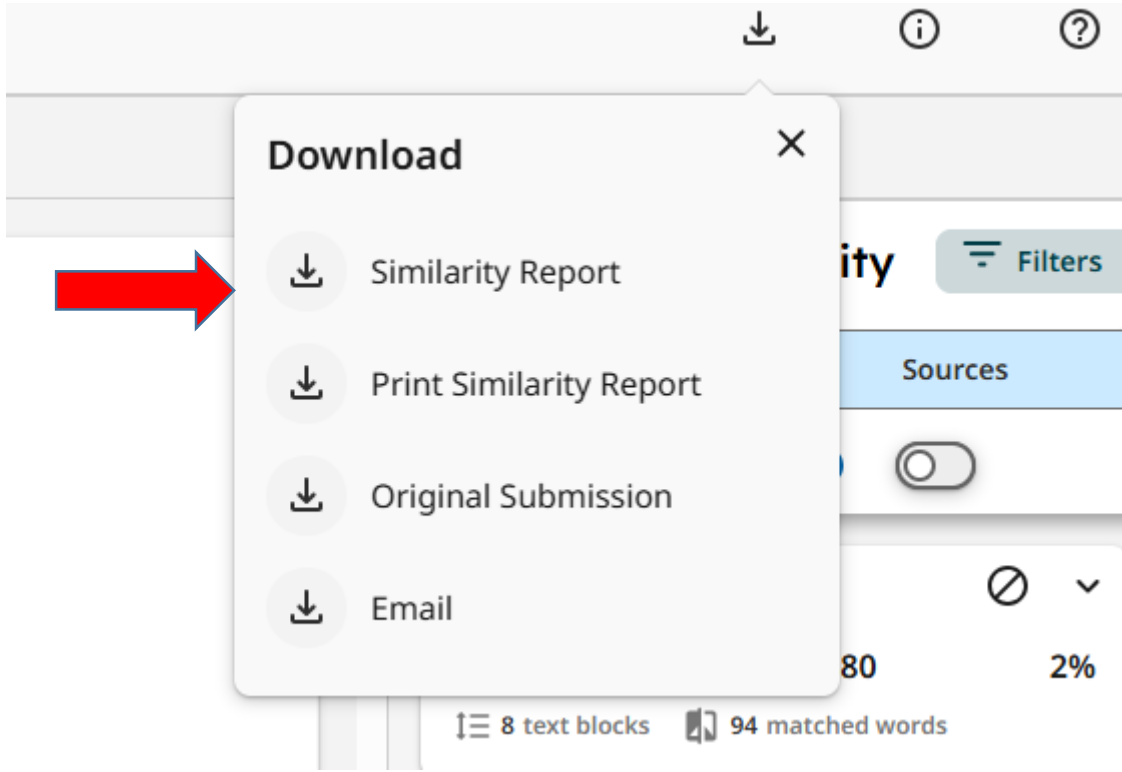

iThenticate'in Doc-to-doc özelliğiyle, 2 doküman ya da 1 ile 5'e kadar doküman arasındaki benzerliğini kontrol edebilirsiniz. Bunun için sağ üstte yer alan Upload seçeneğinin yayındaki açılır listeden Doc-to- doc seçeneğine tıklayınız.

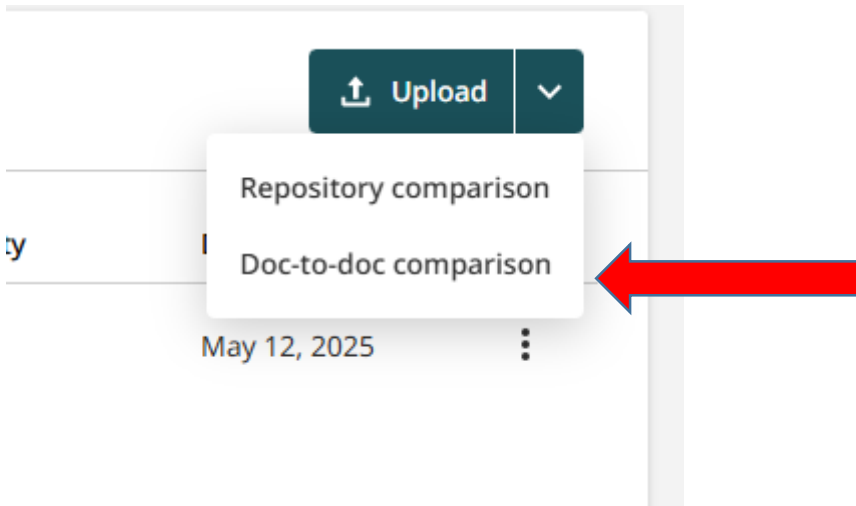

Açılan sayfada kontrolü gerçekleştireceğiniz ana dokümanınızı Main file kısmına, benzerliğin olup olmadığını görmek istediğiniz doküman ya da dokümanlarınızı Comparison file(s) kısmına yükleyiniz.

My Files

Upload files

Main file

[+ Select File](#)

Comparison file(s)

Choose up to 5 files to compare against your main file.

[+ Select File](#)

File requirements

NOTE: Files submitted for doc-to-doc comparison will not be added to the private repository.

[Confirm](#) [Cancel](#)

Kontrol Edilecek Makale başlıklı doküman ile 1. Makale ve 2. Makale dokümanlar arasında benzerlik olup olmadığını kontrol edilmektedir. Dosyaları seçip, yazar ismini girdikten sonra Confirm'e tıklayınız.

Yüklenen dokümanlar arasındaki benzerlik raporu Similarity sütununda görünecektir. Bu aşamada dosyanızın boyutuna göre beklemeniz gerekmektedir. Yükleme aşamaları report sütununda (saving, processing, pending) görüntülenecektir. Oranı görüntülemek için sayfayı yenileyiniz.

Similarity sütunundaki Doc-to-doc seçeneğine tıklayarak raporunuzu açabilirsiniz.

Yüklediğiniz dokümanlar arasında benzerlik varsa benzerlik oranlarıyla beraber metin içerisinde görüntüleyebilirsiniz. Yüklenen her dokümanla benzerliği gösteren rapor her doküman için ayrı ayrı indirilebilmektedir.

Şifre Sıfırlama

Şifrenizi unuttuysanız ya da “Hesabınızın süresi doldu.” uyarısı alıyorsanız şifre sıfırlama işlemi yapmanız gerekmektedir. iThenticate şifrenizi sıfırlamak için, Forgot password? Sekmesine tıklayınız.

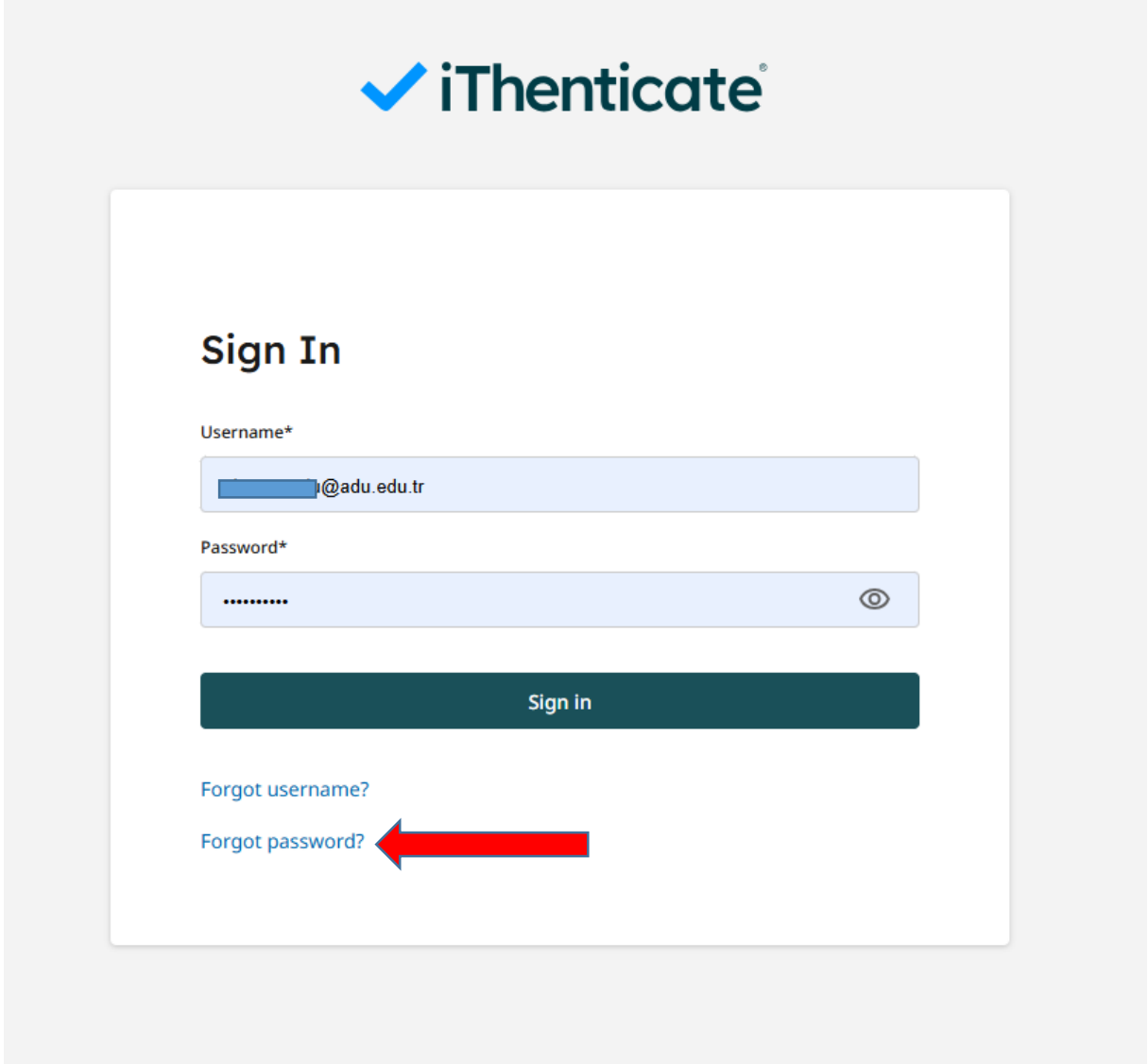

Şifrenizi sıfırlayabilmeniz için kayıtlı e-posta adresinize link gönderilecektir. Şifre yenileme e-postası almıyorsanız kütüphanenizle iletişime geçiniz.